

150 Jahre
**Botanischer
Garten** in der
Schnittspahnstraße

PROGRAMM 2024



GRÜNES KLASSENZIMMER

... im Botanischen Garten der TU Darmstadt bietet als außerschulischer Lernort Führungen und Workshops für Klassen und Kurse aller Schulformen sowie für freie Gruppen an. Durch das Beobachten, Untersuchen und Experimentieren von und mit Pflanzen und Ökosystemen sollen neuen Erfahrungen ermöglicht, Neugierde geweckt und Wissen erweitert werden. Die Angebote des Grünen Klassenzimmers ergänzen das im Schulunterricht erworbene Wissen der Schülerinnen und Schüler (Bsp. Fotosynthese, Gewässerökologie, Anpassungen von Pflanzen) oder erschließen neue Themen, die im regulären Schulunterricht nicht oder kaum behandelt werden (können) (Bsp. Ökosystem Wiese, Insektenfangende Pflanzen, Bionik und Biomechanik).

Neu! Grünes Klassenzimmer für alle! Interessierte Bürgerinnen und Bürger sind herzlich eingeladen in offenen Workshops in die Welt des Mikroskopierens, Botanisierens und forschenden Lernen einzutauchen (nach Ankündigung auf unserer Homepage und Anmeldung).



Nähere Informationen unter:

[https://www.bio.tu-darmstadt.de/botanischergarten/
gruenes_klassenzimmer/gruenes_klassenzimmer_2](https://www.bio.tu-darmstadt.de/botanischergarten/gruenes_klassenzimmer/gruenes_klassenzimmer_2)

DER BOTANISCHE GARTEN DER TECHNISCHEN UNIVERSITÄT DARMSTADT

begrüßt alle Besucherinnen und Besucher und lädt wie in den vergangenen 150 Jahren zum Spazieren, Verweilen und Bestaunen seiner mehreren tausend Pflanzenarten aus aller Welt ein.

Der Förderverein „Freundeskreis Botanischer Garten“ hat das Jahresprogramm wieder abwechslungsreich und hoffentlich auch aus Ihrer Sicht interessant gestaltet.

Nachdem wir 2014 das 200-jährige Bestehen des Botanischen Gartens in Darmstadt gefeiert haben, begehen wir in diesem Jahr sein 150-jähriges Jubiläum: Seit 1873 befindet er sich nach mehreren Umzügen im Stadtgebiet am Gelände an der Schnittpahnstraße, durchflossen vom Darmbach.

Wir freuen uns – gemäß unseres auf Friedrich Hölderlin zurückgehenden Mottos „Wer bloß an meiner Pflanze riecht, der kennt sie nicht, und wer sie pflückt, bloß, um daran zu lernen, kennt sie auch nicht.“ – auf ein buntes, interessantes und lehrreiches Jahr mit Ihnen bei uns im Botanischen Garten!

PD Dr. Simon Poppinga
Wissenschaftlicher Leiter

PD Dr. Stefan Schneckenburger
1. Vorsitzender

JANUAR

- 12.1. FR 🌿 13.00 und 14.15 Uhr: „Freitagsführungen“
18.1. DO ➔ 19.30 Uhr, Vortrag: **Landlebende Algen und ihre Überlebensstrategien**



- ➔ Anna Busch (TU Darmstadt)
➔ anschließend (ca. 20:45 Uhr, nur für Mitglieder):
Mitgliederversammlung des Freundeskreises

FEBRUAR

- 2.2. FR 🌿 13.00 und 14.15 Uhr: „Freitagsführungen“
8.2. DO ➔ 19.30 Uhr, Vortrag: **Kurz vor dem Aussterben? Auf der Suche nach den botanischen Raritäten in Hessen**
➔ M.Sc. Arthur Händler (Universität Marburg)

MÄRZ

- 1.3. FR 🌿 13.00 und 14.15 Uhr: „Freitagsführungen“

8.3. FR 🔗 **EXKURSION**

Naturschutzgebiet „Siefersheimer Höll“

Highlight: Blüte der Küchenschelle –

Pulsatilla vulgaris

Anmeldung
erforderlich!

Beginn der Führung vor Ort um 13.30 Uhr

-
- 21.3. DO** → 19.30 Uhr, Vortrag: **In der Steinzeit geboren und noch am Leben – Potentielle Unsterblichkeit und langes Leben im Pflanzenreich**
› Prof. em. Ulrich Lüttge (TU Darmstadt)

APRIL

- 5.4. FR** ⚡ 13.00 und 14.15 Uhr: „Freitagsführungen“
18.4. DO → 19.30 Uhr, Vortrag: **Die Erfindung der Pflanze – oder – Wie unverdaute Bakterien ein Königreich schufen** › Prof. Dr. Marcel Dann (TU Darmstadt)

MAI

- 3.5. FR** ⚡ 13.00 und 14.15 Uhr: „Freitagsführungen“
5.5. SO Freiland geöffnet bis 18.00 Uhr (je nach Witterung)

10.5. FR **EXKURSION**

- Naturschutzgebiet „Großer Sand“ in Mainz**
Highlight: Blütezeit vieler seltener Steppenpflanzen, z.B. der Sand-Lotwurz - *Onosma arenaria*
Anmeldung erforderlich! Beginn der Führung vor Ort um 13.30 Uhr

- 16.5. DO** → 19.30 Uhr, Vortrag: **Winzige Vampire: Die faszinierende Welt räuberischer Einzeller**
› Prof. Dr. Sebastian Hess (TU Darmstadt)
-



26.5. SO 14.00 Uhr **Freundeskreis-Kaffeekränzchen**

JUNI

2.6. SO Freiland geöffnet bis 18.00 Uhr (je nach Witterung)

7.6. FR ⚡ 13.00 und 14.15 Uhr: „Freitagstouren“
durch Imker Reinhard Rodenbeck

8.6. - 16.6. **WOCHE DER BOTANISCHEN GÄRTEN**

SA - SO **8.6. Eröffnung der Ausstellung** des Verbands
Botanischer Gärten: Von Bohne, Erdnuss und
Mimose – fabelhafte Fabaceae.

8.6. SA ⚡ 15.30-17.30 Uhr
FÜHRUNG über den Campus Lichtwiese
einschließlich der „Kunst am Bau“ mit
Dr. Manfred Efinger (Kanzler der TUD i.R.)
Anmeldung erforderlich! Treffpunkt: Wendeschleife Lichtwiesenbahn

13.6. DO → 19.30 Uhr, Vortrag: **Von Bohne, Erdnuss und
Mimose – fabelhafte Fabaceae. Ein Vortrag
zur Ausstellung des Verbands Botanischer
Gärten**

› Dr. Kerstin Reifenrath (TU Darmstadt)

23.6. - 30.6.  **EXKURSION**

SO - SO Kals am Großglockner

Anmeldung erforderlich!

› Weitere Informationen siehe Webseite

JULI

5.7. FR  13.00 und 14.15 Uhr: „Freitagsführungen“

7.7. SO Freiland geöffnet bis 18.00 Uhr (je nach Witterung)

18.7. DO  19.30 Uhr, Vortrag: **Neues zur Naturkunde in Peru – Aktuelle Beobachtungen eines Odenwälders in den Tropen**

› Dr. Günter Gerlach (Botanischer Garten München-Nymphenburg)

AUGUST

2.8. FR  13.00 und 14.15 Uhr: „Freitagsführungen“

4.8. SO Freiland geöffnet bis 18.00 Uhr (je nach Witterung)

SEPTEMBER

1.9. SO Freiland geöffnet bis 18.00 Uhr (je nach Witterung)

13.9. FR  13.00 und 14.15 Uhr: „Freitagsführungen“

weitere Termine 



150 Jahre
**Botanischer
Garten** in der
Schnittspahnstraße

[www.bio.tu-darmstadt.de/
botanischergarten](http://www.bio.tu-darmstadt.de/botanischergarten)

Eines unserer ältesten Fotos zeigt die Gewächshausgruppe um 1905. Die 1873 erbaute Anlage war bereits erweitert und erneuert worden. Der Schornstein der heute nur noch für Notfälle vorgehaltenen Heizung befindet sich noch immer an der gleichen Stelle und der ursprüngliche Grundriss ist wenig verändert.

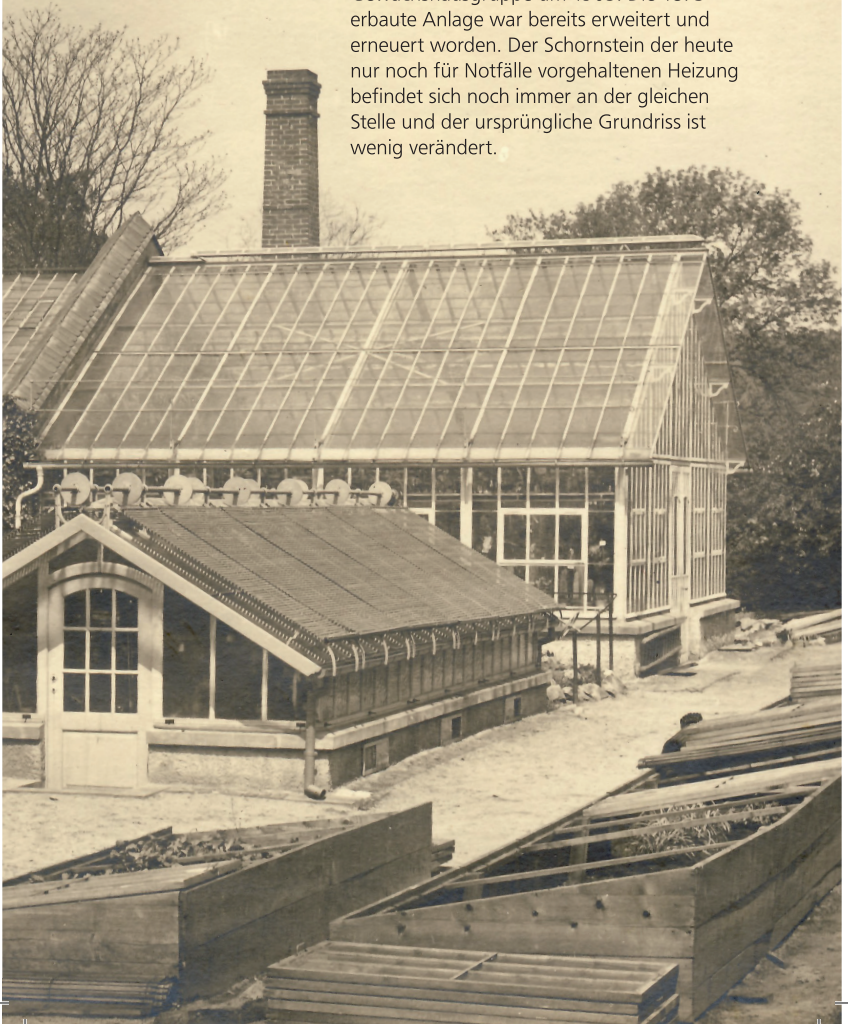

15.9. SO **AUSSTELLUNG**
150 Jahre
Botanischer Garten
in der Schnittpahnstraße



Tag der offenen Tür:

- Einblicke in aktuelle Forschung am Campus Botanischer Garten
- Gärtner zeigen ihr Revier
- 11.00 Uhr, Vortrag: **Im Reich des Zimt-Ahorns, des Cirio und der "Small green animals" – Die ersten 150 Jahre des Botanischen Gartens an der Schnittpahnstraße**
› PD Dr. Stefan Schneckenburger (TU Darmstadt)

OKTOBER

- 4.10. FR ⚡ 13.00 und 14.15 Uhr: „Freitagsführungen“
- 6.10. SO Freiland geöffnet bis 18.00 Uhr (je nach Witterung)
- 17.10. DO → 19.30 Uhr, Vortrag: **Biomechanik des „Saugens“ beim Blutegel und fleischfressenden Wasserschlach**
› PD Dr. Simon Poppinga (TU Darmstadt)

NOVEMBER

- 1.11. FR ⚡ 13.00 und 14.15 Uhr: „Freitagsführungen“
14.11. DO → 19.30 Uhr, Vortrag: **Per Anhalter durch die dritte Dimension – eine Reise in den Mikrokosmos der Insekten und Spinnentiere**
› Prof. Dr. Michael Heethoff (TU Darmstadt)

DEZEMBER

- 6.12. FR ⚡ 13.00 und 14.15 Uhr: „Freitagsführungen“
12.12. DO → 19.30 Uhr, Vortrag: **Botanischer Artenschutz – Vermehrung und Wiederansiedlung seltener und vom Aussterben bedrohter Arten**
› Dr. Axel Schönhofer (Naturhistorisches Museum & Botanischer Garten Mainz)

INFOS 0 6151-16 22 32 0 › Frau Mohr (Sekretariat)
0 6151-16 22 32 1 › Fax
0 6151-16 22 34 0 › PD Dr. Poppinga
www.bio.tu-darmstadt.de/botanischergarten

ÖFFNUNGSZEITEN DES FREILANDS

Anfang April bis Ende September

MO - FR 7.30 - 19.00 Uhr

SA 9.00 - 19.00 Uhr

SO 9.00 - 12.00 Uhr

Anfang Oktober bis Ende März

MO - FR 7.30 - 16.00 Uhr

SA 9.00 - 16.00 Uhr

SO 9.00 - 12.00 Uhr

Jeden ersten Sonntag von Mai bis Oktober
ist das Freiland bis 18.00 Uhr geöffnet.

Gewächshäuser:

MO - FR 9.30 - 12.30 Uhr

13.00 - 15.30 Uhr

An Wochenenden und an Feiertagen sind
die Gewächshäuser geschlossen.

TERMINE UND TREFFPUNKTE

Die Vorträge finden immer um 19.30 Uhr im Raum 52 (Kleiner Hörsaal der Biologischen Institute), Gebäude B1/01, Schnittspahnstraße 3-5 statt.

Treffpunkt für alle anderen Veranstaltungen ist, soweit nicht anders angegeben, der neue Infopavillon zwischen Institutsgebäude und Gewächshäusern des Botanischen Gartens.

Nichtmitglieder zahlen bei den Vorträgen und Exkursionen einen Unkostenbeitrag von 3,- €

Ansonsten gilt:

Ihre Spende lässt uns wachsen!

Spendenkonto des Fördervereins

Sparkasse Darmstadt

IBAN: DE07 5085 0150 0009 0036 57

BIC: HELADEF1DAS

FREUNDESKREIS DES BOTANISCHEN GARTENS DER TU DARMSTADT E. V.

Seit 1995 gibt es einen „Freundeskreis des Botanischen Gartens der Technischen Universität Darmstadt e. V.“, der sich die ideelle und materielle Förderung dieser traditionsreichen Einrichtung zum Ziel gesetzt hat. Der Freundeskreis ist gemeinnützig. Er veranstaltet Vortragsabende, besondere Führungen, Exkursionen und praktische Veranstaltungen zu gärtnerisch-botanischen Themen. Sie sind herzlich eingeladen, Mitglied zu werden und damit auch zur Erhaltung und Förderung des Gartens beizutragen.

Geschäftsstelle:

PD Dr. Simon Poppinga, Geschäftsführer

Anschrift: Schnittspahnstraße 10, 64287 Darmstadt

Tel.: 0 6151-16 22 34 0, -22 32 0 (Sekretariat)

Fax.: 0 6151-16 22 32 1

E-Mail: simon.poppinga@tu-darmstadt.de

E-Mail Sekretariat: amohr@bio.tu-darmstadt.de

Internet: www.bio.tu-darmstadt.de/freundeskreis

Schatzmeisterin: Inge Freytag

Anschrift: Marienstr. 3, 64579 Gernsheim

Email: ingefreytag@t-online.de



BEITRITTSERKLÄRUNG

Ich möchte dem „Freundeskreis Botanischer Garten der TU Darmstadt e. V.“ beitreten.

NAME / VORNAME

GEBURTSDATUM

E-MAIL

STRASSE, HAUSNR.

PLZ, WOHNORT

IBAN

BIC

Der jährliche Mitgliedsbeitrag beträgt z. Zt. 40,- € Ermäßiggt 30,- € Familien 50,- €
Lebenslange Mitgliedschaft auf Anfrage.

DATUM, UNTERSCHRIFT

Bankverbindung: Sparkasse Darmstadt / IBAN: DE07 5085 0150 0009 0036 57 / BIC: HELADEF1DAS
Aufgrund der Bescheinigung des Finanzamtes Darmstadt vom 23.08.2019 (Steuernummer 07 250 53201) sind Mitgliedsbeiträge
und Spenden steuerlich absetzbar.
Die Hinweise zu unserem Umgang mit Ihren Daten finden sie unter www.bio.tu-darmstadt.de/freundeskreis

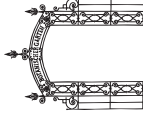



An:

Freundeskreis des
Botanischen Gartens
der TU Darmstadt e. V.
Schnittspahnstraße 10
64287 Darmstadt

